遊ぶ

大自然を背景に、アクティブに遊ぶ！

Play actively against the backdrop of the great outdoors!

アクティビティープラン

Activity Plan

豊かな自然を満喫するプログラムも盛りだくさん！

山中湖は家族連れやカップルで充実した時間を過ごすための
カヌーやSUPなどのレイクレジャー、ハイキングやサイクリング、
が楽しめる体験やスポットが満載です！
大自然を感じながら、アクティビティーを体験してみませんか？
山中湖観光協会では専用プランもご用意しています。

Yamanakako Village is packed with exciting activities and scenic spots where you can fully enjoy nature. From lake leisure activities like canoeing and stand-up paddleboarding (SUP) to hiking and cycling, there' s something for everyone!

SUP や湖上アクティビティーが満載！
屋内体験も充実しています。お楽しみください！

山中湖観光協会体験プラン

https://lake-yamanakako.com/experience

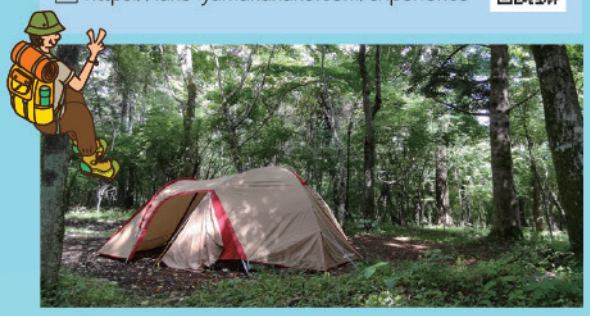

山中湖村には湖畔をほぼ一周できるサイクリングロードが整備されています。湖畔の涼しい風や、緑に囲まれた大自然を味わってみませんか。

村営山中湖キャンプ場

標高 1000mの自然に包まれたキャンプ場です

OPEN 9:00~17:00 ※冬季期間は要問い合わせ
山梨県南都留郡山中湖村平野 506-296（文学の森公園内）
0555-62-0146（080-3347-2038）
https://lake-yamanakako.com/reserve/10111

真冬のカヌー体験など通年楽しめるアクティビティーをご用意しています。

極寒カヌー

交流 富士山と山中湖村の自然を活かした交流拠点

山中湖交流プラザきらら

Yamanakako Communication Plaza KIRARA

VIEW SPOT

富士山を西側にみることができ、朝なら山中湖と赤富士、紅富士、夕方は夕焼けを背負った富士山を眺めることができます。
ボードウォークなどのロケーションもアクセントになります。

富士山と山中湖村の自然を活かした交流拠点

絶好のロケーションに恵まれた湖畔に広がる「きらら」は、山中湖の豊かな自然を活かした交流拠点です。
美しい緑や空と一体となった野外劇場シアター「ひびき」、広々としたフィールドは、「ぴっち」「広っぱ」「原っぱ」を備え、思い思いのスポーツを楽しんだり、親子で自由に遊んだり、多目的に利用することができます。
爽やかな風の中に3つのエリアが広がる「きらら」には、人、自然、芸術、スポーツとの素晴らしい出会いが待っています。

"Kirara" – A Scenic Lakeside Hub of Yamanakako
Nestled in a stunning lakeside location, "Kirara" is a vibrant hub that makes full use of Yamanakako' s rich natural beauty. It serves as a center for recreation, relaxation, and community exchange.

OPEN きらら内施設により異なります

CLOSE 年末年始

0555-20-3111

http://www.kirarayamanakako.jp/

野外ステージではコンサート・フェスなど数多くのイベントも開催されています

セグウェイ体験

セグウェイの試乗体験ができます。
山中湖の涼しい風の中を走ってみませんか。

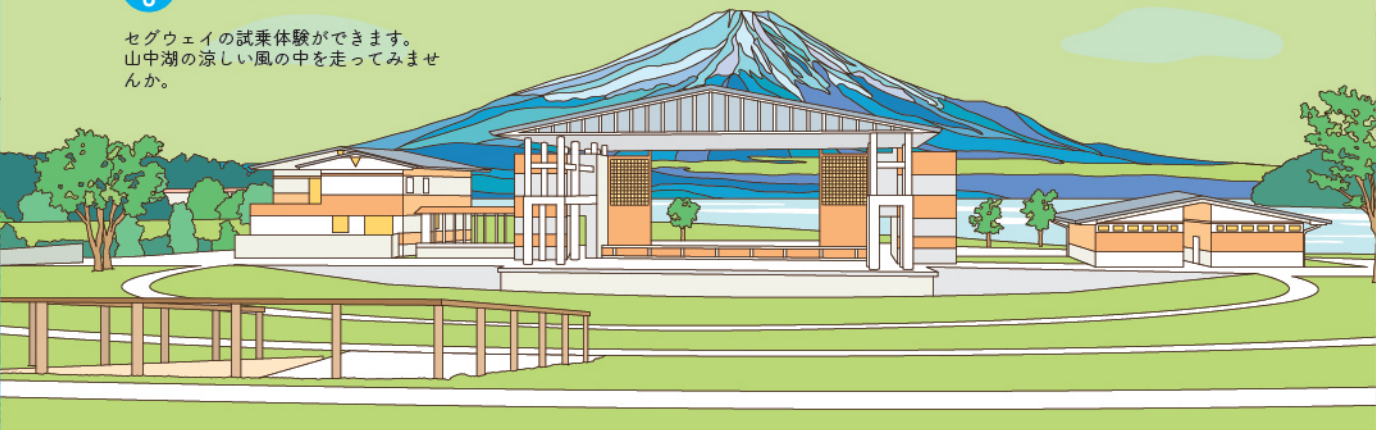

学ぶ

自然に囲まれ、文学と歴史にふれる

山中湖文学の森公園（グリーンパーク）

Lake Yamanaka Literature Forest Park

豊かな自然を活かした文化交流拠点

多くの樹木、山野草、野鳥などが棲息する自然豊かな園内には、三島由紀夫文学館、蘇峰ふれあい館、俳句の館風生庵、蒼生庵、情報創造館（図書館）と5つの文化施設があり、自然と文学のどちらも楽しむことができます。
また、散策路が木立を縫うように続き、山中湖にちなんだ句碑、歌碑（レプリカ）が点在。俳句・短歌愛好者や自然に親しむ人々の散策コースにもなっています。

Nestled in a lush environment rich with trees, wildflowers, and birds, this park is home to five cultural facilities, allowing visitors to enjoy both nature and literature in one place.

三島由紀夫文学館

三島由紀夫の直筆原稿や創作・取材ノート、写真などの貴重な資料が展示されています

蘇峰ふれあい館

山中湖村の自然をこよなく愛したジャーナリスト・徳富蘇峰。「蘇峰の生涯をさまざまな資料や映像で辿ることができます。

山中湖情報創造館

山中湖村の公共図書館機能を有する学習施設。山中湖や富士山についての資料が充実しており、どなたでもご利用いただけます。

The Yamanakako Information Creation Center serves as a public library and learning facility for the village. It offers a wealth of resources, particularly focusing on Lake Yamanakako and Mount Fuji, making it an invaluable hub for research and local knowledge.

OPEN 9:30〜19:00
CLOSE 毎週水曜日、月末日、年末年始
0555-20-2727
https://lib-yamanakako.org/

三島由紀夫文学館・蘇峰ふれあい館

OPEN 10:00〜16:30（入館は16:00まで）　俳句の館は17:00
CLOSE 毎週月・火曜日（祝日の場合は翌日）、12月29日〜1月3日/俳句の館は月曜日
三島由紀夫文学館 0555-20-2655
徳富蘇峰館 0555-20-2633
https://www.mishimayukio.jp/

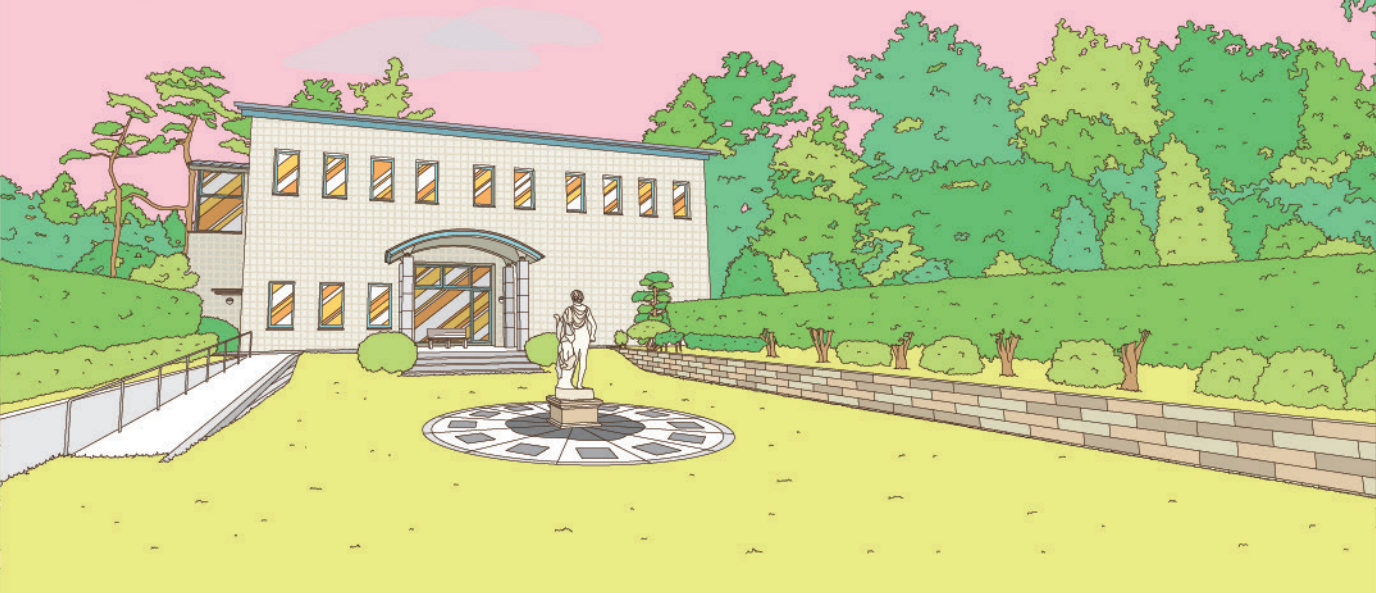

歴史

故人の足跡をめぐり、歴史と出逢う

自転車で巡る
歴史散策
historical walk

山中湖村に点在する寺社仏閣を自転車で散策するモデルコースです。たくさんの出会いがきっとありますよ！

【自転車で巡る】山中湖村の寺社仏閣 ▶

石割神社

Ishiwari jinja Shrine

伝説の神域、天の岩戸。石割神社

古事記に登場する「天の岩戸」、神域とされる伝説の地といわれており、境内にあるご神体の大岩が「石」の字に似ていることから石割神社の名がついたといわれています。また、この大岩は割れて人一人が通れる隙間があり、3周まわると願いが叶うと言ういわれがあります。何か1つ叶えたい夢を持って訪れてみるのはよいのではないでしょうか。

Shrouded in myth and mystery, Amano-Iwatois a legendary sacred site mentioned in the Kojiki (Records of Ancient Matters). This revered location is believed to be a divine realm, where ancient deities once resided.

寿徳寺

Jutoku ji Temple

美しきマダム・バタフライ三浦環が眠る場所

山中湖の東岸の平野にある山中湖村唯一のお寺。戦国時代には武田信玄公が国境守備の祈願所として厚く加護したと伝えられています。涅槃図や星曼荼羅、武田家印判状など貴重な文化財が多くあります。
境内にはイチョウの大木があり、秋には鮮やかな黄色に色づきます。

Nestled on the plains of Yamanakako' s eastern shore, Jutokuji Temple stands as the only temple in Yamanakako Village. This historic temple is home to numerous valuable cultural artifacts, offering a glimpse into Japan' s rich spiritual and historical

山中諏訪神社

Yamanaka Suwa jinja Shrine

安産や子授け、縁結びのご利益があると名高い神社

全国的にも珍しい、安産＆子授けの例大祭「山中明神安産祭り」を毎年9月に開催する神社です。妊産婦や新婚の女性が集まるお祭りとして知られています。

Yamanaka Myojin Shrine is renowned for hosting the Yamanaka Myojin Anzan Festival. every September—a rare and unique festival even on a national scale.

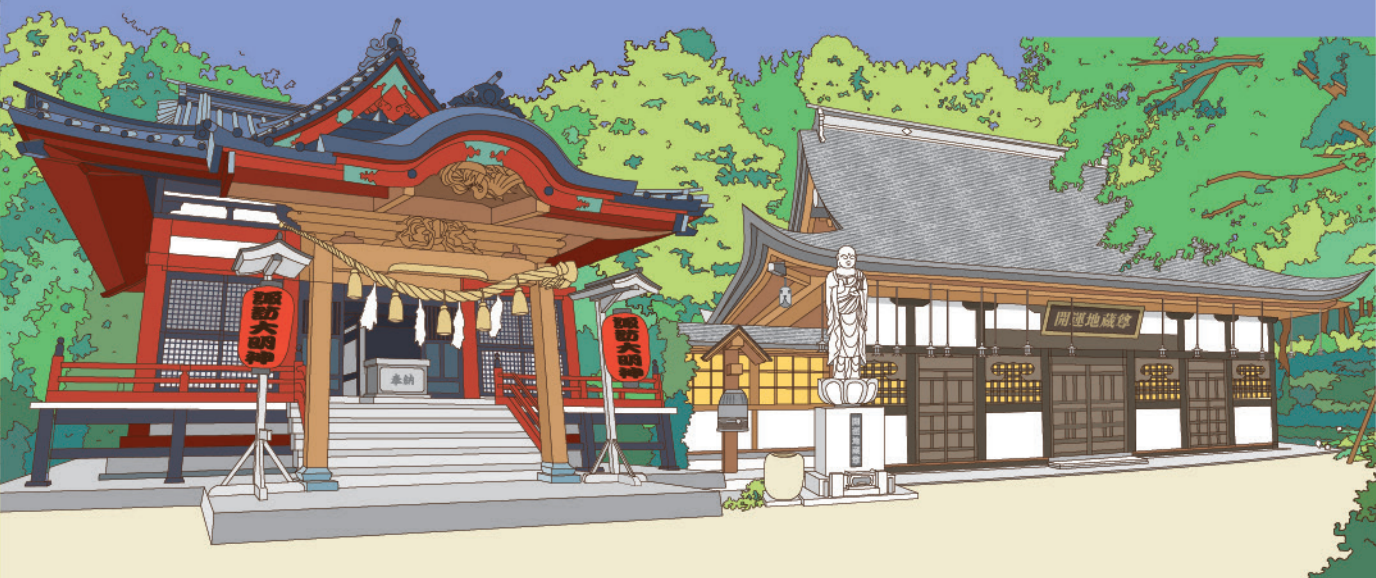

癒し

HOT, 一息。
山中湖村の日帰り温泉

山中湖温泉 紅富士の湯

Yamanakako Onsen Benifuji no Yu

富士山を湯船から眺める、癒やしと安らぎのひととき

紅富士の湯は、pH10 という極めて高いアルカリ性の値を有した良質のアルカリ性単純温泉です。
また、富士を間近に仰ぎ、豊かな自然に囲まれた露天風呂は、四季折々の風情があります。

Benifuji no Yu is a high-quality alkaline simple hot spring with an exceptionally high pH level of 10, making it one of the most therapeutic and skin-smoothing baths in Japan.

VIEW SPOT

湯船から四季折々の富士山を楽しめます。また、11 月 20 日と 1 月 20 日の前後 1 週間ほど、露天風呂から美しいダイヤモンド富士を見ることができます。

OPEN 平日 11：00〜19：00（最終受付 18：15）
土日祝 11：00〜20：00（最終受付 19：15）
CLOSE 火曜日
0555-20-2700
https://www.benifuji.co.jp/

山中湖平野温泉 石割の湯

Yamanakako Hirano Onsen Ishiwari no Yu

木のぬくもりと香りに包まれた、良質の天然温泉

最大の特徴は、木造建築独特の梁組。自然のもつ温もりと力強さを兼ね備えた建物と、高アルカリ性温泉でありながら、成分的にはマイルドという、世界的にもとても珍しい良質の天然温泉です。

The defining feature of Ishiwari no Yu is its distinctive wooden architecture, showcasing traditional beam structures that highlight the natural warmth and strength of timber.

OPEN 11:00 ～ 19:00（最終受付 18:15）
CLOSE 木曜日
0555-20-3355
https://www.ishiwarinoyu.jp/

見る 四季折々の色彩 富士を仰ぐ広大なお花畑

富士山を背景に季節ごとに彩を変える
花々の共演を楽しめます

山中湖花の都公園

VIEW SPOT

Hana no Miyako Park

30 万平方メートルのお花畑

雄大な富士山を背景にした広大なお花畑、花の都公園。
約 30 万平方メートルの敷地を四季折々のお花が咲き誇ります。
フローラルドームふららは、真冬でも熱帯の植物や四季の花々がいっぱい !! 清流の里では、親子で楽しめる「水遊具広場」「明神の滝」、滝壺で遊べる「岩清水の滝」など楽しみ溢れた空間です。

Hananomiyako Park – A Vast Flower Paradise with Mount Fuji as Its Backdrop

Spanning a vast 300,000 square meters, Hananomiyako Park is a breathtaking flower field where seasonal blooms flourish year-round, set against the majestic backdrop of Mount Fuji.

OPEN 8:30〜17:30 ／ 4 月 16 日〜10 月 15 日
CLOSE 9:00〜16:30 ／ 10 月 16 日〜4 月 15 日
12 月 1 日〜 3 月 15 日の毎週火曜日
（但し、祝祭日は除く）
0555-62-5587
http://www.hananomiyakokouen.jp/

富士山と山中湖を一望する

山中湖明神山パノラマ台

YAMANAKAKO MYOJINYAMA PANORAMADAI

A World-Class Mount Fuji Viewpoint: Yamanakako Myojin-yama Panorama-dai

A world-renowned Mount Fuji viewpoint offering breathtaking scenery of Yamanakako Village and Mount Fuji.
Yamanakako Myojin-yama Panorama-dai has been reborn in the fall of 2024.

山中湖村と富士山の絶景を望む、世界に誇る富士山ビュースポット
山中湖明神山パノラマ台が 2024 年秋、生まれ変わりました

EVENT INFORMATION 山中湖イベント情報

2月

風光明媚な山中湖が輝く刻

DIAMOND FUJI WEEKS

山中湖 DIAMOND FUJI WEEKS
（ダイヤモンド フジ ウィークス）

2月

ICE CANDLES FESTIVAL

山中湖アイスキャンドルフェスティバル

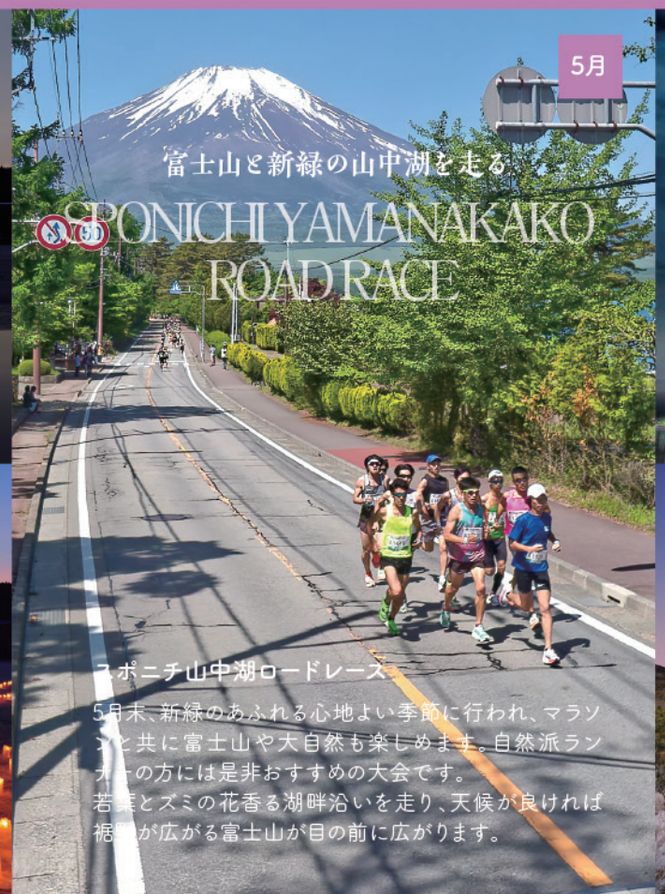

5月

富士山と新緑の山中湖を走る

SPONICHI YAMANAKAKO ROAD RACE

スポニチ山中湖ロードレース

5月末、新緑のあふれる心地よい季節に行われ、マラソンと共に富士山や大自然も楽しめます。自然派ランナーの方には是非おすすめの大会です。
若葉とズミの花香る湖畔沿いを走り、天候が良ければ裾野が広がる富士山が目の前に広がります。

8月

富士五湖の夏の始まりを知らせる輝き

FIREWORKS FESTIVAL

山中湖報湖祭

10月

YUYAKE NO NAGISA AUTUMN LEAVES FESTIVAL

夕焼けの渚 紅葉まつり

Yamanakako Photo Grand Prix

山中湖の魅力を切り取った感動的な作品の数々、山中湖フォトグランプリ